

Mejoramiento Ruta 68: Santiago - Peaje Lo Prado

PAS 140 - Plano de Distancia a Puntos Sensibles
Instalación de Faena Secundaria: FT-08

Ubicación General

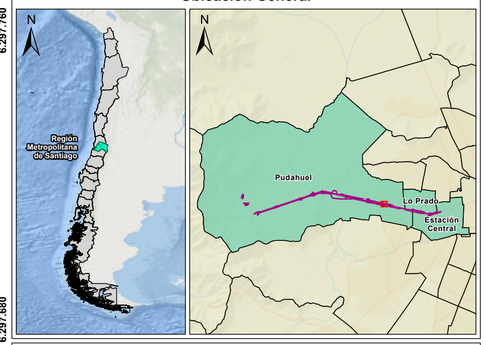

LEYENDA

Cartografía Temática

- Instalación de Faena
- Obras del Proyecto

Obras Afectas a PAS 140

- Bodega de Residuos No Peligrosos
- Bodega de Residuos Domiciliarios Asimilables

Puntos Sensibles

- Establecimientos Educacionales
- Establecimientos de Salud
- Hidrografía
- Viviendas

Ubicación Nacional

- Región Metropolitana de Santiago
- Otras Regiones

Ubicación Comunal

- Comuna de Pudahuel, Lo Prado, Estación Central
- Otras Comunas

Tabla de Coordenadas

Sector	Temporalidad	ID	Nombre	Punto Sensible	Distancia (m)
Instalación de Faena Secundaria: FT-08	Obra Temporal	I	Bodega de Residuos No Peligrosos	R08	37,27
		J	Bodega de Residuos Domiciliarios Asimilables	R08	37,26

DATOS CARTOGRÁFICOS Y GEODÉSICOS
Coordenadas UTM
Datum WGS 84 Huso 19S

FUENTE CARTOGRÁFICA
Cartografía IGM 1:50.000

ESCALA 1:1.200
0 40 80 m
Tamaño Hoja: A2

LÁMINA:
5 de 8

ELABORADO POR: GAC

ELABORADO PARA: Ruta 68 a la costa